

15EME RONDE NANCEIENNE

1ERE, 2EME, 3EME CATEGORIES
ET PASS

3 JOURS ET 4 ETAPES
DU 04.05.2012 AU 06.05.2012

ASPTT NANCY



VENDREDI 04 - SAMEDI 05 ET DIMANCHE 06 MAI 2012

LA 15 EME RONDE NANCEIENNE

L'ASPTT NANCY M & M organise une ronde de 4 épreuves regroupant des **coureurs 1, 2, 3 et Juniors**. Cette course regroupe des coureurs individuels ou équipes sans limitation de coureurs.

ENGAGEMENTS

ASPTT NANCY - Gilles CARPENTIER - 12 Allée des Bonnetons - 54425 PULNOY

Tél. : 06.08.47.96.29 Fax : 03-83-33-80-21

Limité à 130 coureurs, engagements par internet.

HEBERGEMENT : (comprenant 4 repas + 2 nuits + 2 petits déjeuners) **prévoir sacs de couchage**

du vendredi soir au dimanche midi inclus : 65 € par personne

Repas hors hébergement pour le midi ou le soir : 13 € par personne

Adresse : E.P.L.E.F.P.A RN 24 Domaine de Pixérécourt 54220 MALZEVILLE

FORFAIT DEPLACEMENT : **équipe de 5 coureurs minimum (hors Lorraine) remis le 06/05/2012**

Moins de 250 km : 230 €

Entre 250 et 400 km : 340 €

Plus de 400 km : 450 €

EPREUVES :

Vendredi 04 mai 2012 (repas non prévu pour le midi)

* entre 18 h00 et 18 h30 : attribution des chambres E.P.L.E.F.P.A RN 24 Domaine de Pixérécourt

MALZEVILLE

Course en ligne de 118.4 Km

- 13 h00 : Remise des dossards (licences consignées) à EGC ECHAFAUDAGE - 12 Allée des Bonnetons 54425 PULNOY - LA PORTE VERTE
- 14 h 15 : Réunion des directeurs Sportifs
- 14 h 35 : Départ fictif de PULNOY EGC jusqu'à CERVILLE
- 15 h 00 : Départ route de Velaine à CERVILLE
- 17 h 45 : Arrivée Route de Verlaine à CERVILLE. Remise des bouquets sur la ligne.
- * 19 h 15 : Repas en commun au : E.P.L.E.F.P.A RN 24 Domaine de Pixérécourt
- **Samedi 05 mai 2012** *Course en ligne de 88.8 Km en matinée*
- * 06 h45 : Petit déjeuner en commun au E.P.L.E.F.P.A Domaine de Pixérécourt
- 8 h 15: Remise des dossards ou signature de la liste d'émargement au car podium à HARAUCOURT
- 8 h 40 : Réunion des directeurs Sportifs, route de Crévic
- 9 h 00 : Départ d'Haraucourt
- 11 h 15 : Arrivée à Haraucourt. Remise des bouquets sur la ligne.
- * 12 h 45: Repas en commun à E.P.L.E.F.P.A Domaine de Pixérécourt MALZEVILLE
- **Samedi 05 mai 2012** *Course en ligne de 100 Km dans l'après midi*
- 14 h 45: Remise des dossards ou signature de la liste d'émargement - rue principale 54610 BELLEAU au car podium
- 15 h 25 : Réunion des directeurs Sportifs
- 15 h 30 : Départ rue Principale 54610 BELLEAU
- 17 h 55 : Arrivée rue Principale 54610 BELLEAU
- Remise des bouquets sur la ligne.
- * 19 h 30: Repas en commun à E.P.L.E.F.P.A Domaine de Pixérécourt MALZEVILLE
- **Dimanche 08 mai 2011** *Critérium de 76.7 Km en matinée*
- * 07 h 00: Petit déjeuner en commun à E.P.L.E.F.P.A Domaine de Pixérécourt MALZEVILLE
- 09 h 00: Remise des dossards ou signature de la liste d'émargement au car podium dans « La Porte Verte » avenue du Grémillon à PULNOY
- 09 h 30 : Départ du Critérium des commerçants et artisans de La Porte Verte à PULNOY
- 11 h 35 : Arrivée du Critérium Remise des bouquets sur la ligne
- * 13 h 45 : Repas en commun à E.P.L.E.F.P.A Domaine de Pixérécourt MALZEVILLE
- **Après midi : libération des chambres 15 H00**
- 15 h 30 : RDV à E.P.L.E.F.P.A Domaine de Pixérécourt MALZEVILLE
- 16h00. : Proclamation des résultats, coupes et vin d'honneur
-

* personnes en hébergement et horaire à respecter impérativement Merci...

PRIX HORS FFC 15EME RONDE NANCEIENNE**REMISE DES PRIX AU VIN D'HONNEUR A 16 H****TOTAL 1738 Ö****CLASSEMENT GENERAL - TOTAL 610/20**

1er	122 p	8ème	27 p	15ème	8 p
2ème	91 p	9ème	18 p	16ème	8 p
3ème	73 p	10ème	12 p	17ème	7 p
4ème	61 p	11ème	11 p	18ème	7 p
5ème	49 p	12ème	9 p	19ème	6 p
6ème	43 p	13ème	9 p	20ème	6 p
7ème	34 p	14ème	9 p		

CLASSEMENT GENERAL MEILLEUR GRIMPEUR : 168/5

1er	68 p	3ème	26 p	5ème	12 p
2ème	41 p	4ème	21 p		

PRIME CRITERIUM - CLASSEMENT PAR POINTS**10ème - 20ème - 30ème tour**

1er	5 points	2ème	3 points	3ème	1 point
-----	----------	------	----------	------	---------

40ème - 50ème tour

1er	8 points	2ème	5 points	3ème	3 points
-----	----------	------	----------	------	----------

60ème tour

1er	10 points	2ème	8 points	3ème	5 points
-----	-----------	------	----------	------	----------

SOIT AU CLASSEMENT GENERAL 168/10

1er	34 p	4ème	21 p	7ème	11 p
2ème	29 p	5ème	12 p	8ème	9 p
3ème	26 p	6ème	12 p	9ème	8 p
				10ème	6 p

CLASSEMENT GENERAL PAR EQUIPE 213/3

1ère	106 p	2ème	64 p	3ème	43 p
------	-------	------	------	------	------

7 PRIMES SUR CIRCUIT CRITERIUM 420/21 SUR 3 COUREURS**ET PRIME DU SPECTATEUR SUR 5 COUREURS**

1ère	30 p	2ème	20 p	3ème	10 p
1ère	30 p	2ème	20 p	3ème	10 p
1ère	30 p	2ème	20 p	3ème	10 p
1ère	30 p	2ème	20 p	3ème	10 p
1ère	30 p	2ème	20 p	3ème	10 p
1ère	30 p	2ème	20 p	3ème	10 p
1ère	30 p	2ème	20 p	3ème	10 p

CLASSEMENT GENERAL - 3EME ET JUNIORSTOTAL 152/10

1er	30 p	6ème	12 p
2ème	23 p	7ème	11 p
3ème	20 p	8ème	9 p
4ème	18 p	9ème	8 p
5ème	15 p	10ème	6 p

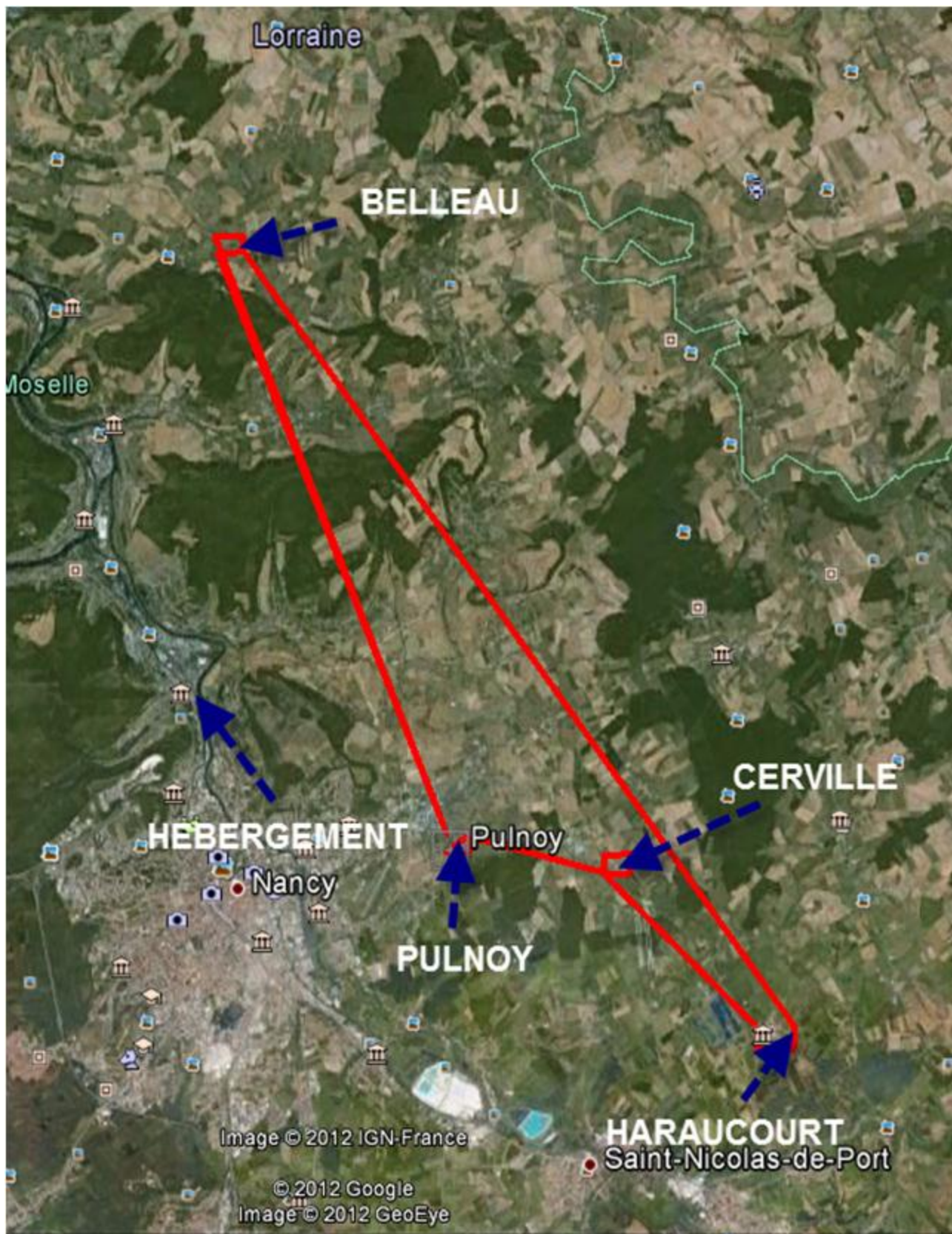

15EME RONDE NANCEIENNE
CARTE DES EMPLACEMENTS D' EPREUVES
EN MEURTHE ET MOSELLE

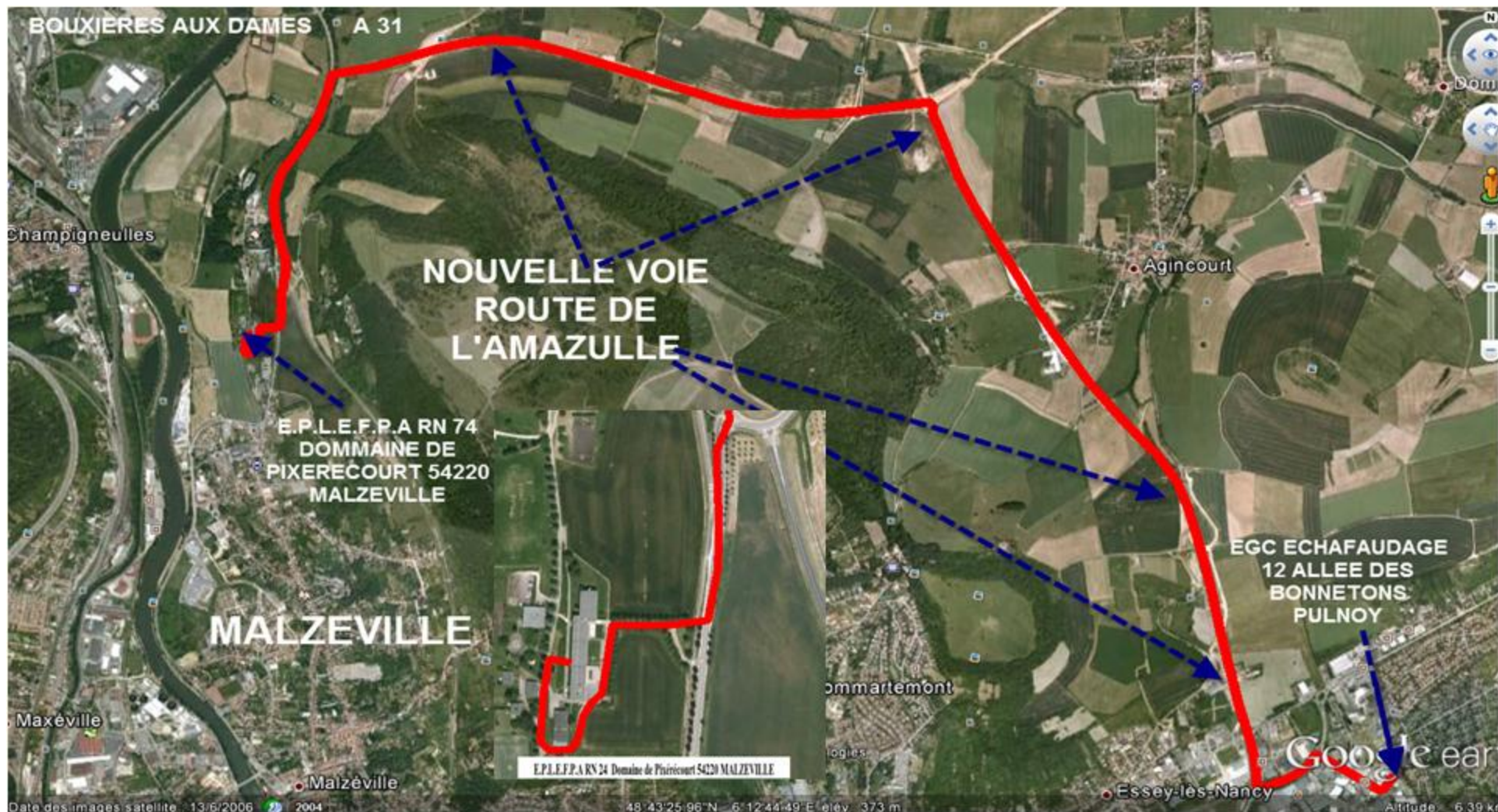

15EME RONDE NANCEIENNE

E.P.L.E.F.P.A RN 24 Domaine de Pixérécourt 54220 MALZEVILLE

HEBERGEMENT DU 04/05/2012 18 H AU 06/05/2012 15H30

REMISE DES PRIX, VIN D'HONNEUR 16H

Vendredi 04 MAI 2012

CERVILLE

15^{ème} RONDE NANCEIENNE

15^{ème} PRIX EGC ECHAFAUDAGE

Course dotée de 627 p

Elle est ouverte aux coureurs séries : 1^{ère}, 2^{ème}, 3^{ème} catégories et juniors

DETAILS D'ORGANISATION

1^{ère} épreuve

- DIRECTEUR DE COURSE :** Gilles CARPENTIER
- CIRCUIT :** 8 tours de 14 Km 800 soit un total de 118.400 Km
CERVILLE - Route de Velaine (D83) - D80 -D126- ROMEMONT -
Croisement route de ROMEMONT - D83 - CERVILLE
- VESTIAIRES :** EGC ECHAFAUDAGE - 12 Allée des Bonnetons - 54425 PULNOY
- DOSSARDS :** EGC ECHAFAUDAGE : 13 h 00
plaques et dossards
- REUNION DIRECTEURS SPORTIFS :** EGC ECHAFAUDAGE - 14 h 15
- DEPART FICTIF :** EGC ECHAFAUDAGE PULNOY/CERVILLE DE 6,200 KM- 14 h 35
- DEPART :** CERVILLE - Grande Rue - 15 h 00
- ARRIVEE :** CERVILLE - Route de Velaine - 17 h 55
- CONTRÔLE MEDICAL :** EGC ECHAFAUDAGE - après la course
- VIN D'HONNEUR :** Néant
- CLASSEMENT :** Le lendemain au Car Podium
- PRIX :** **GRILLE:** **SCRATCH : 459/20**
3 EME ET JUNIORS :168/10

Indemnités sur l'ensemble de la Ronde Nancéienne pour les coureurs ayant participé aux 4 épreuves
671p/20 pour le scratch et 198p/10 pour les 3^{ème} et Juniors

Prix pour le meilleur grimpeur sur les 3 premières étapes : 168p/5

COUPES : 3 premiers

ENGAGEMENTS : INTERNET
ASPTT NANCY - Gilles CARPENTIER
12 Allée des Bonnetons - 54425 PULNOY
Tél : 03-83-33-80-20 : Fax : 03-83-33-80-21

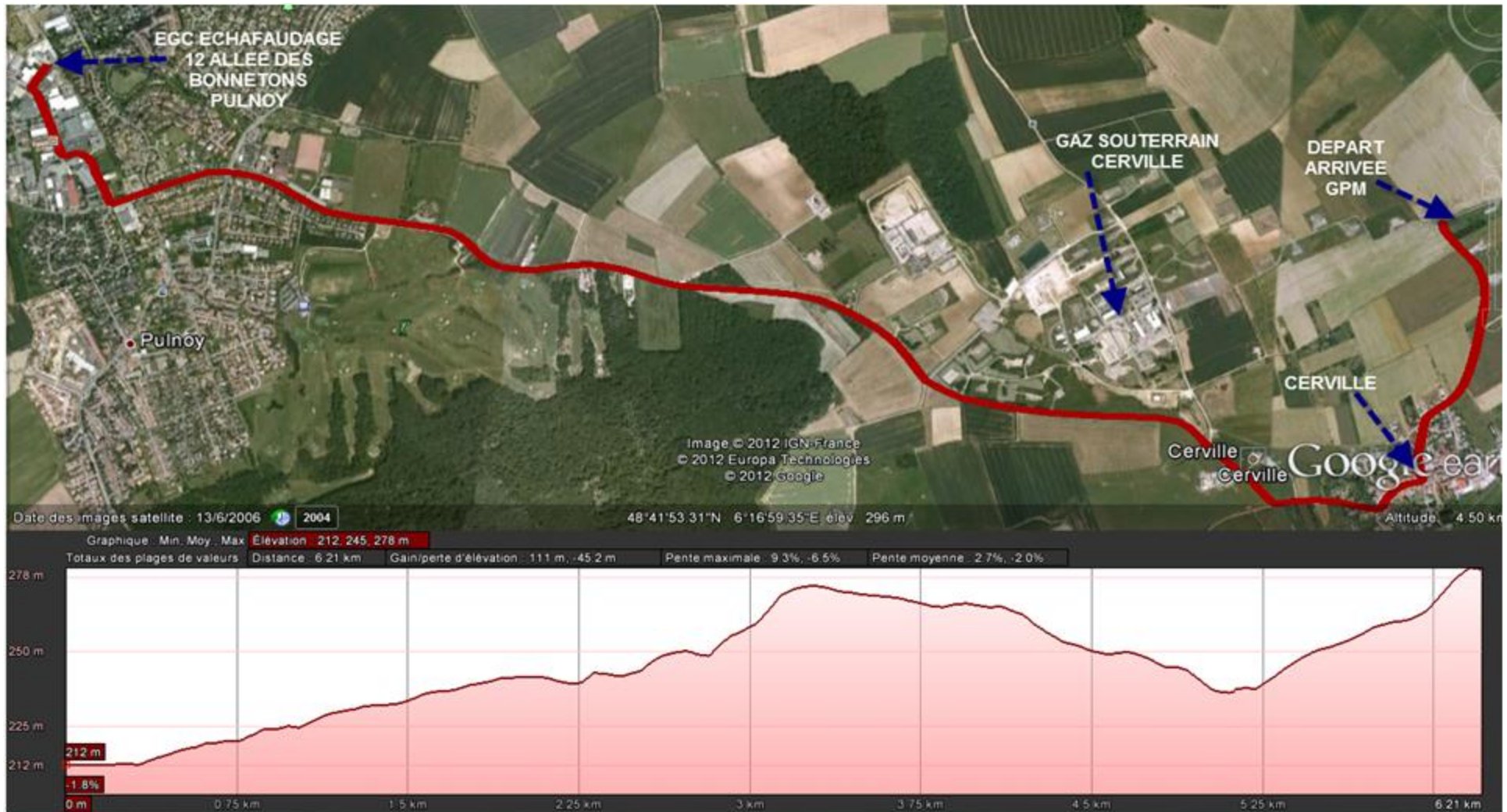

15 EME RONDE NANCEIENNE

DEPART FICTIF 6,2KM DU 04/05/2012 DE : EGC ECHAFAUDAGE A CERVILLE



1^{ème} ETAPE

15^{ème} Grand Prix EGC ECHAFAUDAGE

8 tours de 14,800 Km soit 118,400 Km

DEPART 15 H

ARRIVEE 17 H57

Départ fictif chez EGC ECHAFAUDAGE A PULNOY DE 6KM200

15 EME RONDE NANCEIENNE

1ERE ETAPE CERVILLE 04/05/2012

KILOMETRES		ITINERAIRE	40km/h	38km/h
km à parcourir	km parcourus			
124,6	6,2	DEPART FICTIF EGC ECHAFAUDAGE PULNOY	14:35	14:35
		1^{er} tour		
118,4	0	DEPART : CERVILLE route de Velaines	15:00	15:00
115,4	3	Carrefour CERVILLE/ROMEMONT	15:04	15:04
110,4	8	cote de BUISSONCOURT	15:12	15:12
107,4	11	Carrefour CERVILLE/ROMEMONT	15:16	15:17
103,6	14,8	CERVILLE ligne d'ARRIVEE et GPM	15:22	15:23
		2^{ème} tour		
95,6	22,8	cote de BUISSONCOURT	15:34	14:36
88,8	29,6	CERVILLE ligne d'ARRIVEE et GPM	15:44	15:46
		3^{ème} tour		
80,8	37,6	cote de BUISSONCOURT	15:56	15:59
74	44,4	CERVILLE ligne d'ARRIVEE et GPM	16:06	16:10
		4^{ème} tour		
66	52,4	cote de BUISSONCOURT	16:18	16:22
59,2	59,2	CERVILLE ligne d'ARRIVEE et GPM	16:28	16:33
		5^{ème} tour		
51,2	67,2	cote de BUISSONCOURT	16:40	16:46
44,4	74	CERVILLE ligne d'ARRIVEE et GPM	16:51	16:56
		6^{ème} tour		
36,4	82	cote de BUISSONCOURT	17:03	17:09
29,6	88,8	CERVILLE ligne d'ARRIVEE et GPM	17:13	17:20
		7^{ème} tour		
21,6	96,8	cote de BUISSONCOURT	17:25	17:32
14,8	103,6	CERVILLE ligne d'ARRIVEE et GPM	17:35	17:43
		8^{ème} tour		
6,8	111,6	cote de BUISSONCOURT	17:47	17:56
0	118	CERVILLE ligne d'ARRIVEE et GPM	17:57	18:06

ASPTT NANCY MEURTHE ET MOSELLE

SAMEDI 05 MAI 2012

HARAUCOURT

15^{ème} RONDE NANCEIENNE

14^{ème} Grand Prix LEROGNON peinture et PIGNOLET matériels

Cette épreuve est ouverte aux coureurs des séries 1^{ère}, 2^{ème}, 3^{ème} catégories et juniors
Elle est dotée de 627 p de prix sur les 2 demi étapes

DETAIL D'ORGANISATION

2^{ème} épreuve : 1^{ère} demi étape

DIRECTEUR DE COURSE : Gilles CARPENTIER

CIRCUIT : 6 tours de 14,3 Km soit un total de 85,800 Km sur le circuit suivant :
HARAUCOURT, DROUVILLE, MAIXE , CREVIC, HARAUCOURT

VESTIAIRES : Haraucourt - 8 h 15 route de Drouville

DOSSARDS : Haraucourt - 8 h 15 route de Drouville

Réunion des directeurs sportifs : Haraucourt - 8 h 40 route de Drouville

DEPART : Route de Drouville - 9 h 00

ARRIVEE : Route de Drouville - 11 h 08

CONTRÔLE MEDICAL : Salle polyvalente d'Haraucourt

VIN D'HONNEUR : néant

CLASSEMENT : le lendemain au Car Podium

PRIX : **GRILLE** : **SCRATCH : 459/20 sur les 2 demi étapes**
3^{ème} EME ET JUNIORS : 168/10 sur les 2 demi étapes

Indemnités sur l'ensemble de la Ronde Nancéienne pour les coureurs ayant participé aux 4 épreuves
671p/20 pour le scratch et 198p/10 pour les 3^{ème} et juniors

Prix pour le meilleur grimpeur sur les 3 premières étapes : 168p/5

COUPES : 3 premiers

ENGAGEMENTS : **INTERNET**
ASPTT NANCY Meurthe et Moselle - Mr CARPENTIER
12 Allée des Bonnetons - 54425 PULNOY
Tél. : 03-83-33-80-20
Fax : 03-83-33-80-21



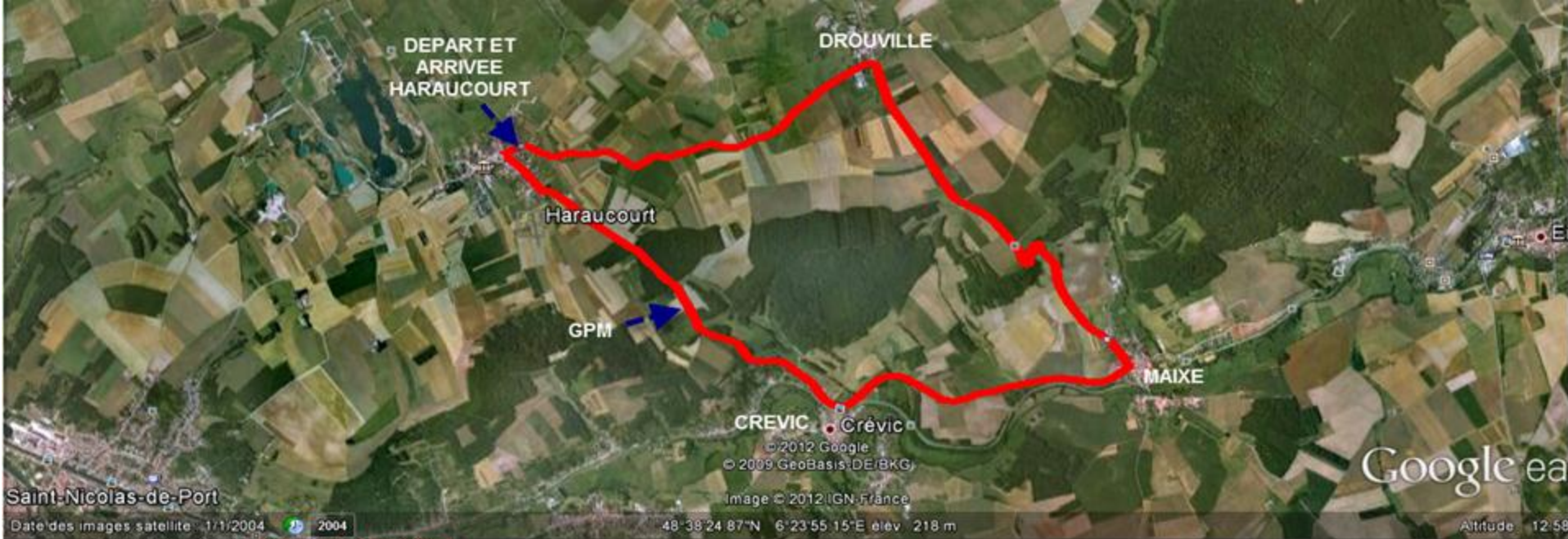

2^{ème} ETAPE

14^{ème} Grand Prix LEROGNON PEINTURE et PIGNOLET MATERIEL

6 tours de 14,300 Km soit 85,8 Km

DEPART 9 H

ARRIVEE 11 H 08



15 EME RONDE NANCEIENNE

2EME ETAPE HARAUCOURT 05/05/2012

KILOMETRES		ITINERAIRE	40km/h	38km/h
km à parcourir	km parcourus			
		1ér tour		
85,8	0	DEPART : HARAUCOURT ligne d'arrivée	09:00	09:00
82,8	3	DROUVILLE	09:04	09:04
78,3	7,5	MAIXE	09:11	09:12
75,3	10,5	CREVIC	09:15	09:16
73,3	12,5	GPM	09:18	09:19
71,5	14,3	HARAUCOURT route de Drouville	09:21	09:22
		2éme tour		
64	21,8	MAIXE	09:32	09:34
59	26,8	GPM	09:40	09:42
57,2	28,6	HARAUCOURT route de Drouville	09:42	09:45
		3éme tour		
49,7	36,1	MAIXE	09:54	09:57
44,7	41,1	GPM	10:01	10:04
42,9	42,9	HARAUCOURT route de Drouville	10:04	10:07
		4éme tour		
35,4	50,4	MAIXE	10:15	10:19
30,4	55,4	GPM	10:23	10:27
28,6	57,2	HARAUCOURT route de Drouville	10:25	10:30
		5éme tour		
21,1	64,7	MAIXE	10:37	10:42
16,1	69,7	GPM	10:44	10:50
14,3	71,5	HARAUCOURT route de Drouville	10:47	10:52
		6éme tour		
6,8	79	MAIXE	10:58	11:04
1,8	84	GPM	11:06	11:12
0	85,8	HARAUCOURT route de Drouville ARRIVEE	11:08	11:15

ASPTT NANCY MEURTHE ET MOSELLE

SAMEDI 05 MAI 2012
BELLEAU

15^{ème} RONDE NANCEIENNE

6^{ème} PRIX DERREY GEDIMAT

cette épreuve est ouverte aux coureurs séries 1^{ère}, 2^{ème} 3^{ème} catégories et juniors

elle est dotée de 627 p de prix sur les 2 demi étapes

DETAILS D'ORGANISATION

3^{ème} épreuve : 2^{ème} demi étape

- DIRECTEUR DE COURSE :** Gilles CARPENTIER
- CIRCUIT :** 5 tours de 19,500 km soit 97,500 km
- VESTIAIRES :** MAIRIE DE BELLEAU
- DOSSARDS :** PODIUM ARRIVEE : 14 H 45
Signature avant course au Car Podium - 14 H 30
- REUNION DIRECTEUR SPORTIF :** PODIUM ARRIVEE : 15 H 25
- DEPART :** PODIUM : 15 H 30
- ARRIVEE :** PODIUM : 17 H 56
- CONTRÔLE MEDICAL :** MAIRIE DE BELLEAU
- VIN D'HONNEUR :** néant
- CLASSEMENT :** le lendemain au car podium
- PRIX :** GRILLE: **SCRATCH : 459/20 sur les 2 demi étapes**
3 EME ET JUNIORS :168/10 sur les 2 demi étapes

Indemnités sur l'ensemble de la Ronde Nancéienne pour les coureurs ayant participé aux 4 épreuves
671p/20 pour le scratch et 198p/10 pour les 3^{ème} et juniors

Prix pour le meilleur grimpeur sur les 3 premières étapes : 168p/5

COUPES : 3 premiers

ENGAGEMENTS : INTERNET
ASPTT NANCY Meurthe et Moselle - Mr CARPENTIER
12 Allée des Bonnetons - 54425 PULNOY
Tél. : 03-83-33-80-20
Fax : 03-83-33-80-21

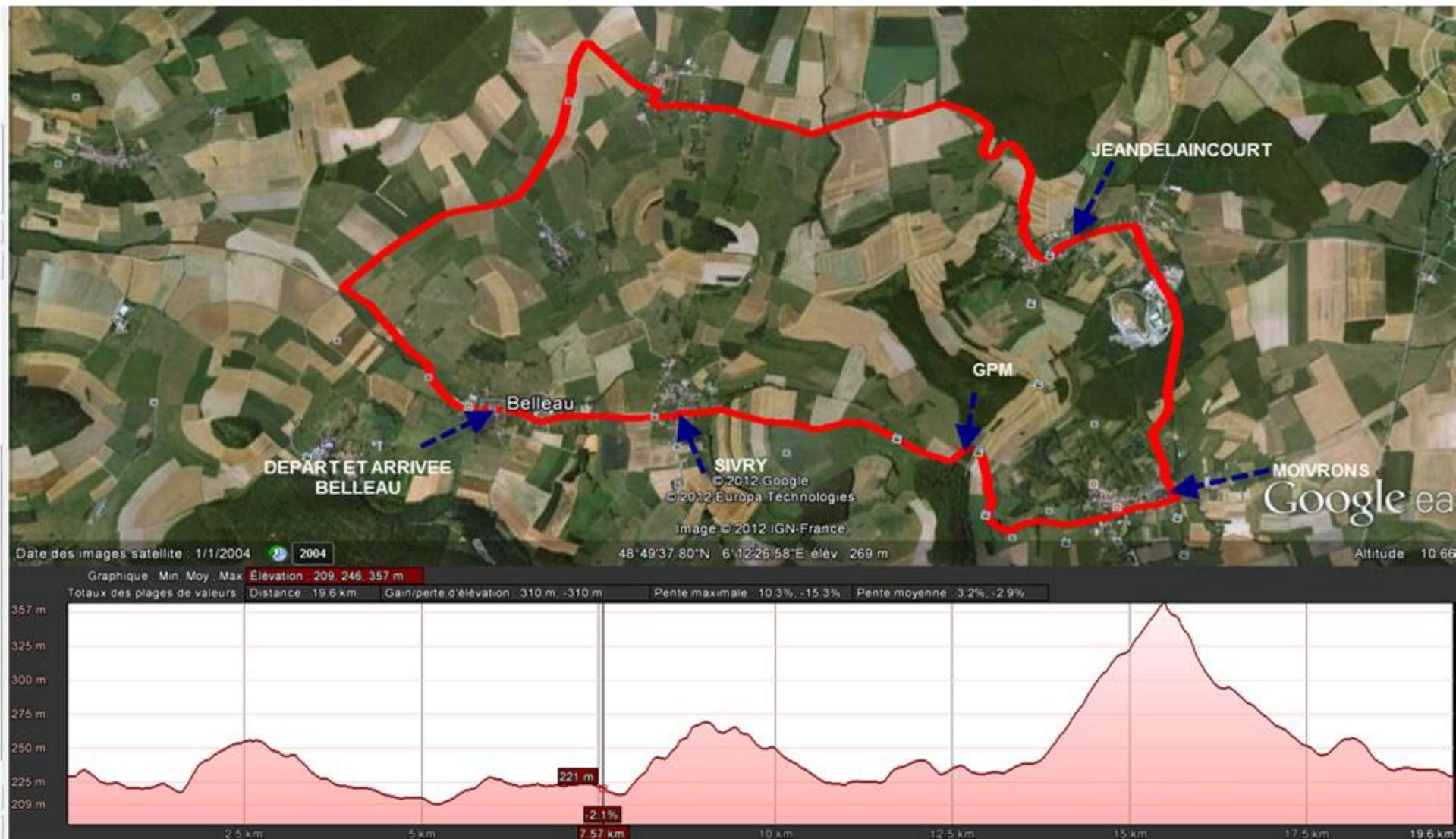

3^{ème} ETAPE

6^{ème} PRIX DERREY GEDIMAT

5 tours de 19,500 Km soit 97,500 Km

DEPART 15 H 30

ARRIVEE 17 H 56

15 EME RONDE NANCEIENNE

3EME ETAPE BELLEAU 05/05/2012

KILOMETRES		ITINERAIRE	40km/h	38km/h
km à parcourir	km parcourus			
		1^{er} tour		
	0	DEPART : BELLEAU ligne d'arrivée	15:30	15:30
	8,5	Cote de JEANDELAICOURT	15:42	15:43
	10	JEANDELAINCOURT	15:45	15:46
	13	MOIVRONS	15:49	15:50
	15,5	GPM cote de Moivrons	15:53	15:54
	18	SIVRY	15:57	15:58
	19,5	BELLEAU Grand rue	15:59	16:01
		2^{ème} tour		
	28	Cote de JEANDELAICOURT	16:12	16:14
	32,5	MOIVRONS	16:18	16:21
	35	GPM cote de Moivrons	16:22	16:25
	39	BELLEAU Grand rue	16:28	16:31
		3^{ème} tour		
	47,5	Cote de JEANDELAICOURT	16:41	16:45
	52	MOIVRONS	16:48	16:52
	54,5	GPM cote de Moivrons	16:51	16:56
	58,5	BELLEAU Grand rue	16:57	17:02
		4^{ème} tour		
	67	Cote de JEANDELAICOURT	17:10	17:15
	71,5	MOIVRONS	17:17	17:22
	74	GPM cote de Moivrons	17:21	17:26
	78	BELLEAU Grand rue	17:27	17:33
		5^{ème} tour		
	86,5	Cote de JEANDELAICOURT	17:39	17:46
	91	MOIVRONS	17:46	17:53
	93,5	GPM cote de Moivrons	17:50	17:57
	97,5	BELLEAU Grand rue ARRIVEE	17:56	18:03

ASPTT NANCY MEURTHE ET MOSELLE

Dimanche 06 Mai 2012

PORTE VERTE PULNOY - ESSEY LES NANCY

15^{ème} RONDE NANCEIENNE

14^{ème} Prix des Commerçants et Artisans

De la Porte Verte

Course dotée de 459 p

Elle est ouverte aux coureurs séries : 1^{ère}, 2^{ème}, 3^{ème} catégories et juniors

DETAILS D'ORGANISATION

4^{ème} épreuve

- DIRECTEUR DE COURSE :** GILLES CARPENTIER
- CIRCUIT :** 65 tours de 1 km 200 soit 78 Km
"La Porte Verte" ZAC PULNOY ESSEY LES NANCY - Avenue du Grémillon -
Rue des Sables - Rue des Maillys - Rue des Tarbes
- DOSSARDS :** EGC ECHAFAUDAGE
Signature avant course au Car Podium - 09 H 00
- DEPART :** Avenue du Grémillon - 09 h 30
- ARRIVEE :** Avenue du Grémillon - 11 h 16
- CONTRÔLE MEDICAL :** ENDUIEST S.A. - 12 Allée des Bonnetons - 54425 PULNOY
- CLASSEMENT :** vin d'honneur
- PRIX :** **SCRATCH : 459p/20**
Prime sur la ligne tous les 10 tours
- Indemnités sur l'ensemble de la Ronde Nancéienne pour les coureurs ayant participé aux 4 épreuves
671p/20 pour le scratch et 198p/10 pour les 3^{ème} et juniors
- COUPES :** 3 premiers
- ENGAGEMENTS :** INTERNET
ASPTT NANCY Meurthe et Moselle - Mr CARPENTIER
12 Allée des Bonnetons - 54425 PULNOY
Tél. : 03-83-33-80-20
Fax : 03-83-33-80-21

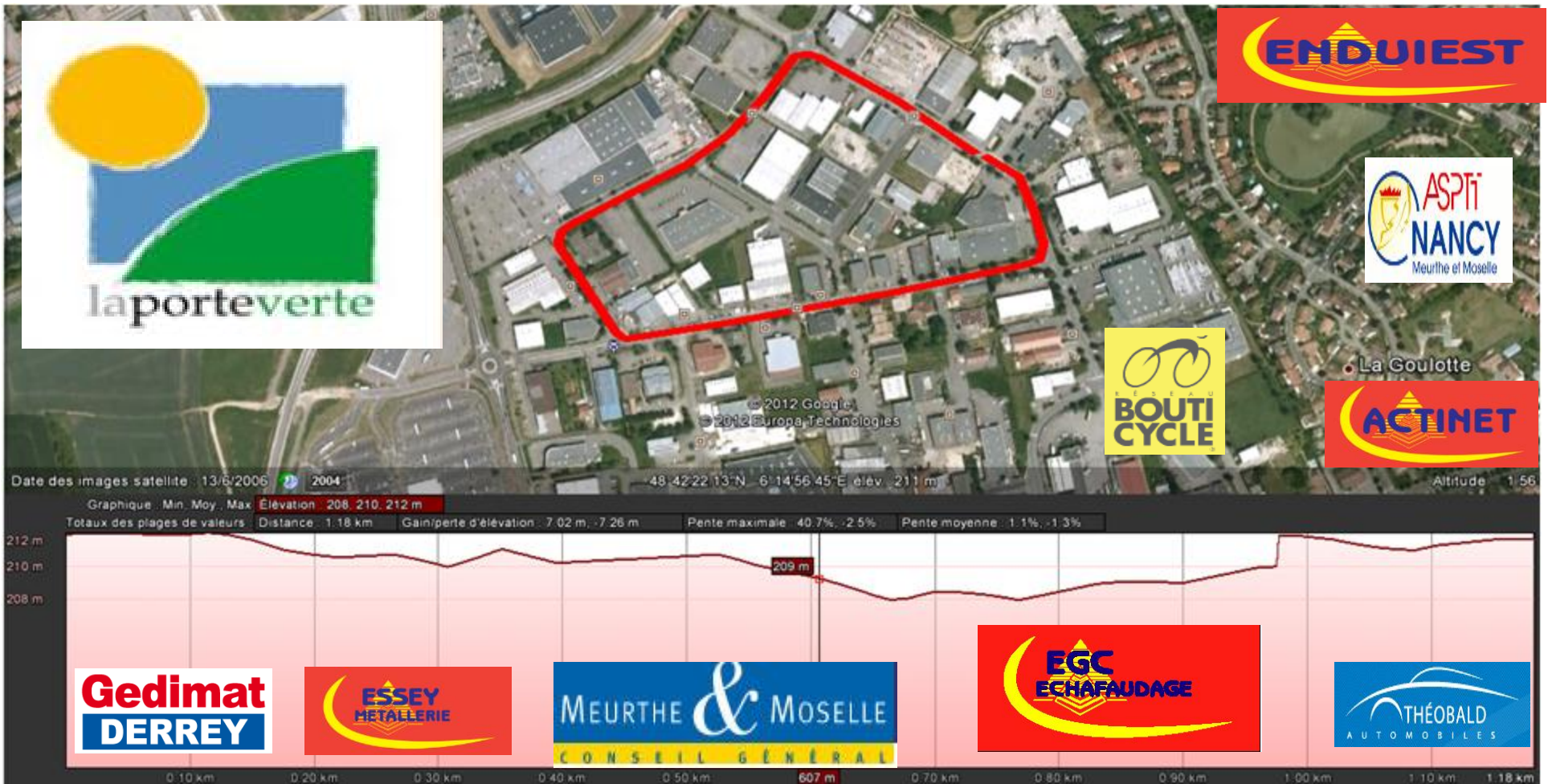

4^{ème} ETAPE

14^{ème} PRIX DES COMMERCANTS ET ARTISANS DE LA PORTE VERTE
65 tours de 1,200 Km soit 78 Km

DEPART 9 H 30

ARRIVEE 11 H 16

15 EME RONDE NANCEIENNE

4EME ETAPE PORTE VERTE 06/05/2012

KILOMETRES		PULNOY		
km à parcourir	km parcourus	ITINERAIRE	44km/h	42km/h
0	0	1ér tour DEPART : PULNOY rue du Grémillon ligne d'arrivée	09:30	09:30
72	6	5éme tour PULNOY rue du Grémillon ligne d'arrivée	09:38	09:38
66	12	10éme tour PULNOY rue du Grémillon ligne d'arrivée	09:46	09:47
60	18	15éme tour PULNOY rue du Grémillon ligne d'arrivée	09:54	09:55
54	24	20éme tour PULNOY rue du Grémillon ligne d'arrivée	10:02	10:04
48	30	25éme tour PULNOY rue du Grémillon ligne d'arrivée	10:10	10:12
42	36	30éme tour PULNOY rue du Grémillon ligne d'arrivée	10:19	10:21
36	42	35éme tour PULNOY rue du Grémillon ligne d'arrivée	10:27	10:30
30	48	40éme tour PULNOY rue du Grémillon ligne d'arrivée	10:35	10:38
24	54	45éme tour PULNOY rue du Grémillon ligne d'arrivée	10:43	10:47
18	60	50éme tour PULNOY rue du Grémillon ligne d'arrivée	10:51	10:55
12	66	55éme tour PULNOY rue du Grémillon ligne d'arrivée	11:00	11:04
6	72	60éme tour PULNOY rue du Grémillon ligne d'arrivée	11:08	11:12
0	78	65éme tour PULNOY rue du Grémillon ligne d'arrivée	11:16	11:21

ASPTT NANCY MEURTHE ET MOSELLE