

32ème SOUVENIR LOUISON BOBET ELITE
SAMEDI 14 MARS 2015
Comité d'organisation

Président d'Honneur	Jean BOBET
Direction de l'Organisation	Alain HEULOT
Secrétariat	Claude HELBERT
Responsables Sécurité	Jean-Yves CHENARD
Circuit Arrivée	Michel ANGEVIN
	Camille CREPEL
Responsable Motards	Auguste BOSSARD
Classement Grimpeurs	
Dossards	André OLLIVIER
Service Médical	Dr Frédéric BEUNEUX
	Annie RENARD
Ambulances ALPHA	Mr MURAIL
Animateur	Damien MARTIN
Liaison Radio	L'ÉCHAPPEE
Moto - Information	Dominique DESPRES
Ardoisier	Christian HONORE
Escorte Motorisée	ASS. MOTO SECURITE 35
Voitures Neutres	L'échappée, Team Sojasun, ACNC
Vidéo Finish	Daniel CALLET
Classement Informatique	Nicolas GUERIN
Car Balai	Cap à L'OUEST
Camion Balai	Michel THOMAS

Collège des commissaires

Président de Jury	Christophe LE DASTUMER
Arbitre 1	Dominique TREMAUDAN
Arbitre 2	Morgane GARNIER
Juge à l'Arrivée	André LEBLAY
Arbitre MOTO 1	Christèle GARNIER
Arbitre MOTO 2	Ludovic DUCLOYER
Commissaire Complémentaire	André OLIVIER

Règlement

ARTICLE 1. Organisation

Le 32^{ème} Souvenir Louison Bobet est organisé et contrôlé par l'association « Sojasun Espoir Association Noyal Chatillon », sous les règlements de la Fédération Française de Cyclisme (F.F.C.). Il se dispute le Samedi 14 Mars 2015.

ARTICLE 2. Type d'épreuve et participation

L'épreuve est réservée aux athlètes des séries 1 et 2. Elle est inscrite au calendrier fédéral de la FFC en classe 1.12.1.

ARTICLE 3. Engagements

Les engagements doivent parvenir avant le **Mercredi 11 Mars 2015 par INTERNET**
Le tarif d'engagement est de 7 € par coureur.

ARTICLE 4. Permanences

La permanence se tiendra le Samedi 14 Mars 2015 de 11h30 à 13h00 à la salle polyvalente de NOYAL CHATILLON SUR SEICHE.

La remise des dossards et des plaques de cadre se fera à la salle polyvalente de NOYAL CHATILLON SUR SEICHE de 11h30 à 13h00

La réunion des directeurs techniques se déroulera à 12h00 à la salle polyvalente de NOYAL CHATILLON SUR SEICHE. Elle se déroulera en présence de la direction de l'épreuve et des membres du jury des commissaires.

La permanence d'arrivée se déroulera à la salle polyvalente de NOYAL CHATILLON SUR SEICHE.

ARTICLE 5. Radio tour

Les informations courses sont émises sur la fréquence 157.5750 Mhz. Des postes seront fournis par la société L'ECHAPPEE à partir de 11h sur le parking situé à côté de la permanence.

ARTICLE 6. Départ

Le départ fictif sera donné à 13h00 sur la ligne d'arrivée située rue de Vern à Noyal Chatillon sur Seiche. Les coureurs seront neutralisés jusqu'au kilomètre 0 ou le départ officiel sera donné arrêté à la sortie de Noyal Chatillon sur Seiche

ARTICLE 7. Assistance neutre

Le service d'assistance technique neutre est assuré par trois voitures avec mécanicien à bord (une de l'échappée, du Team Sojasun, une de l'ACNC)

ARTICLE 8. Ravitaillement

Le ravitaillement sera fait selon les règlements de la FFC à partir du 50ème kilomètre et jusqu'à 20 kilomètres de l'arrivée.

ARTICLE 9. Arrivée

L'arrivée étant jugée sur un circuit de 8 km à parcourir 4 fois, l'entraide entre les coureurs ne peut se faire que s'ils se trouvent au même point kilométrique de l'épreuve.

Afin d'éviter les interversions qui pourraient résulter du mélange des coureurs de différents pelotons, les commissaires peuvent décider une neutralisation des groupes attardés.

Tout coureur arrivant dans un délai dépassant 5% du temps du vainqueur n'est plus retenu au classement. Le délai peut être augmenté en cas de circonstances exceptionnelles par le Collège des Commissaires, en consultation avec l'organisateur.

ARTICLE 10. Classement Individuel

Le classement individuel parrainé par la Ville de NOYAL CHATILLON sera jugé par le juge à l'arrivée au terme des 168.4 Kilomètres sur la ligne d'arrivée située rue de Vern sous la banderole « ARRIVEE ».

Le juge à l'arrivée sera aidé par un système de vidéo finish.

ARTICLE 11. Classement Espoir

Le classement des Espoirs parrainé par le Conseil Général d'Ille et Vilaine est établi en fonction du classement individuel et est ouvert aux coureurs ayant moins de 23 ans (né en 1993 et après)

ARTICLE 12. Classement « Meilleur Grimpeur »

Le classement du « Meilleur Grimpeur » parrainé par SOJASUN sera obtenu l'addition des points obtenus aux différents classements intermédiaires.

Chaque classement intermédiaire attribuera les points suivant : 6 – 4 – 2 – 1.

En cas d'égalité aux points, les critères suivant seront appliqués pour départager les concurrents :

1. Nombre de victoires dans les sprints intermédiaires
2. Place lors du 6^{ème} et dernier sprint
3. Place lors du 5^{ème} sprint
4. Place lors du 4^{ème} sprint
5. Place lors du 3^{ème} sprint
6. Place lors du 2^{ème} sprint
7. Place lors du 1^{er} sprint

Pour figurer au classement du meilleur grimpeur, le coureur doit terminer l'épreuve.

Les 8 sprints attribuant des points pour ce classement sont :

- Km 9.2 : Côte de la Caliorne
- Km 23.6 : Côte de la halte de Laillé
- Km 49,8 : Côte de la Chevelure
- Km 56.1 : Côte de la Caliorne
- Km 70.5 : Côte de la halte de Laillé
- Km 96,7 : Côte de la Chevelure
- Km 103 : Côte de la Caliorne
- Km 117.4 : Côte de la halte de Laillé

ARTICLE 13. Protocole

Le protocole

- Devront se présenter **DANS LES PLUS BREFS DELAIS** au podium protocolaire situé sur la ligne d'arrivée à NOYAL CHATILLON pour la remise des gerbes :
 - ➔ Le vainqueur
 - ➔ Le meilleur grimpeur
 - ➔ Le meilleur espoir

ARTICLE 14. Règlement antidopage

Le règlement antidopage de la FFC s'applique intégralement à la présente épreuve.
Le contrôle antidopage a lieu dans un local prévu à cet effet à la salle polyvalente
10,Rue de Vern à NOYAL CHATILLON SUR SEICHE.

ARTICLE 15. Prix

Les prix suivants (en euros) sont attribués aux vingt premiers coureurs classés :
Grille 1220/20 :

Classement	Prix	Classement	Prix
1	246	11	21
2	183	12	20
3	146	13	18
4	122	14	17
5	98	15	15
6	85	16	14
7	67	17	14
8	55	18	14
9	37	19	12
10	24	20	12

Le total des prix est de 1220 euros.

ARTICLE 16. Pénalités

Le barème de pénalités de la FFC est le seul applicable.

Schéma de la caravane

← A L'AVANT DE LA COURSE

- 1 Voiture ouvreuse
- 2 Voiture Directeur Organisation
- 3 Voiture liaison radio + téléphone
- 4 Voiture invités
- 5 1ère Voiture dépannage neutre
- 6 2ème Voiture dépannage neutre
- 7 Voiture Juge à l'arrivée
- 8 1ère Voiture Commissaire
- 9 Moto Commissaire
- 10 Moto Ardoisier
- 11 Moto info :

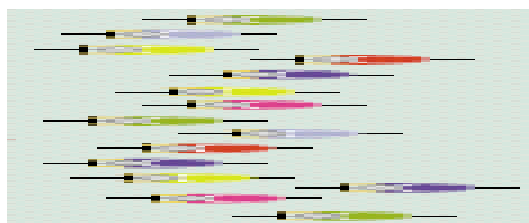

← A L'ARRIERE DU PELOTON

- 12 Voiture Président du Jury
- 13 Voiture médecin
- 14 2ème Voiture Commissaire
- 15 3ème Voiture Commissaire
- 16 Toutes les voitures dépannages Clubs
- 17 3ème Voiture dépannage neutre
- 18 Ambulances
- 19 Car Balai
- 20 Camion Balai

Plan du site de départ et d'arrivée

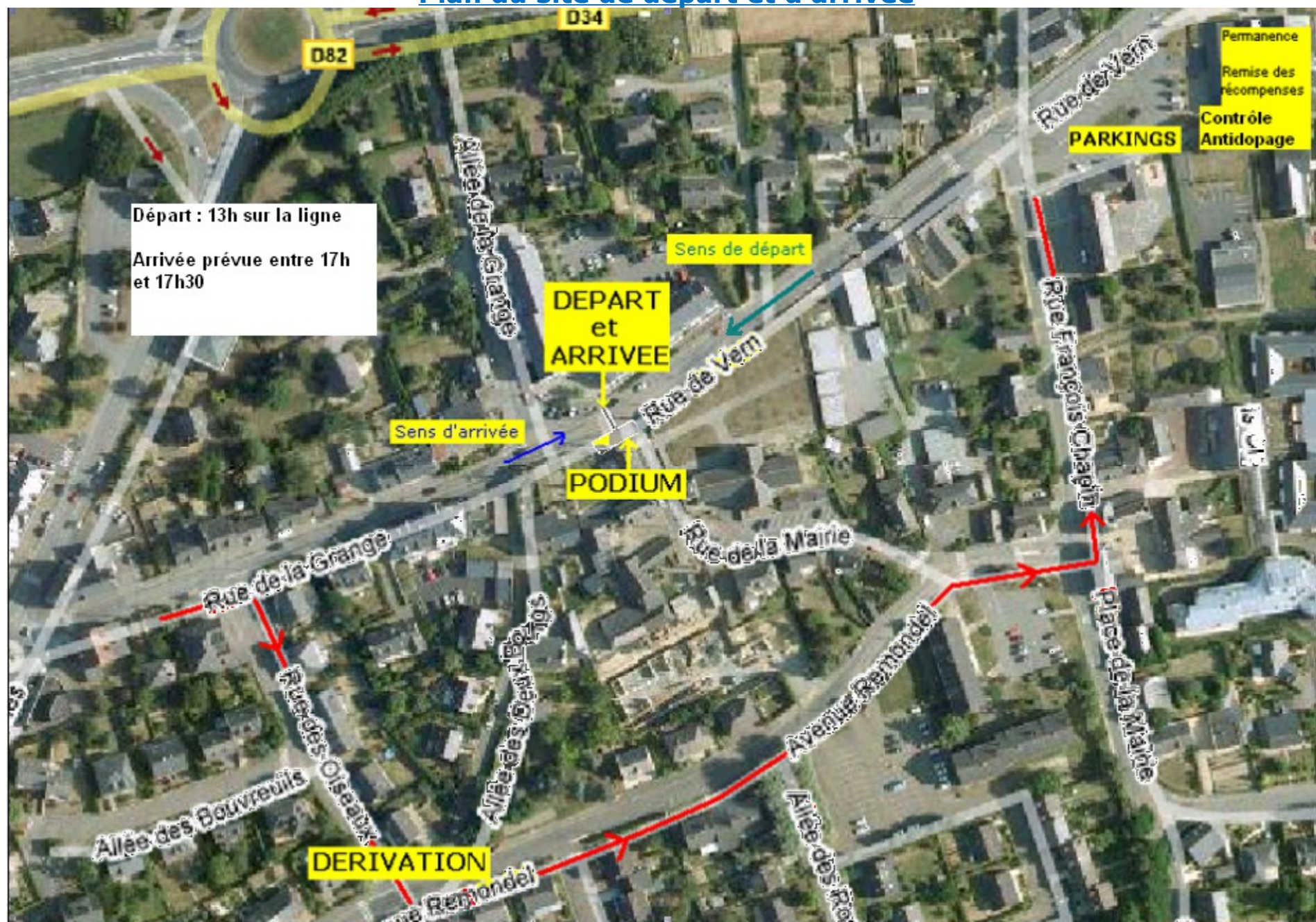

Course en ligne

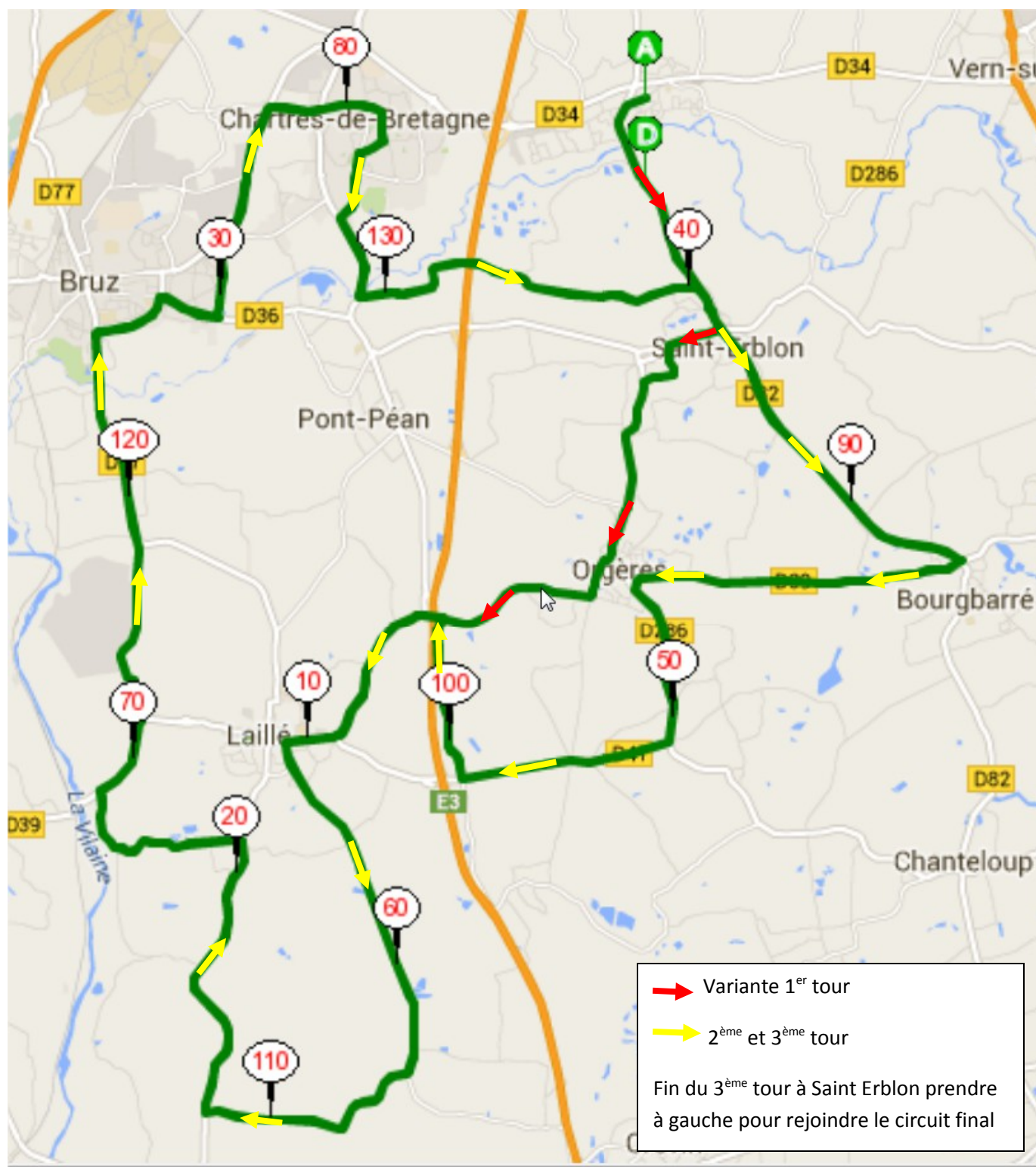

Circuit d'arrivée

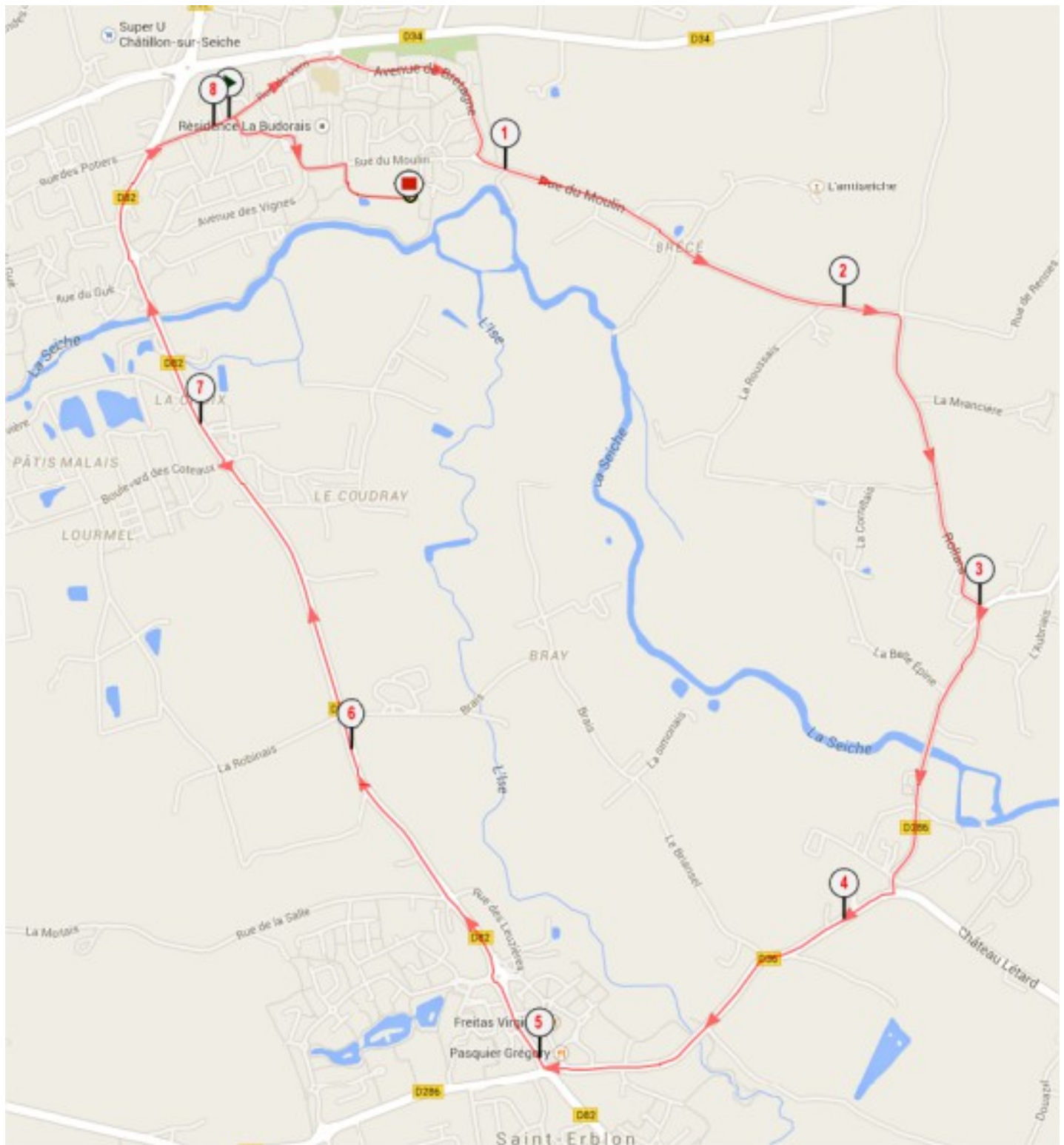

Profils :

Circuit en ligne :



Circuit Final :

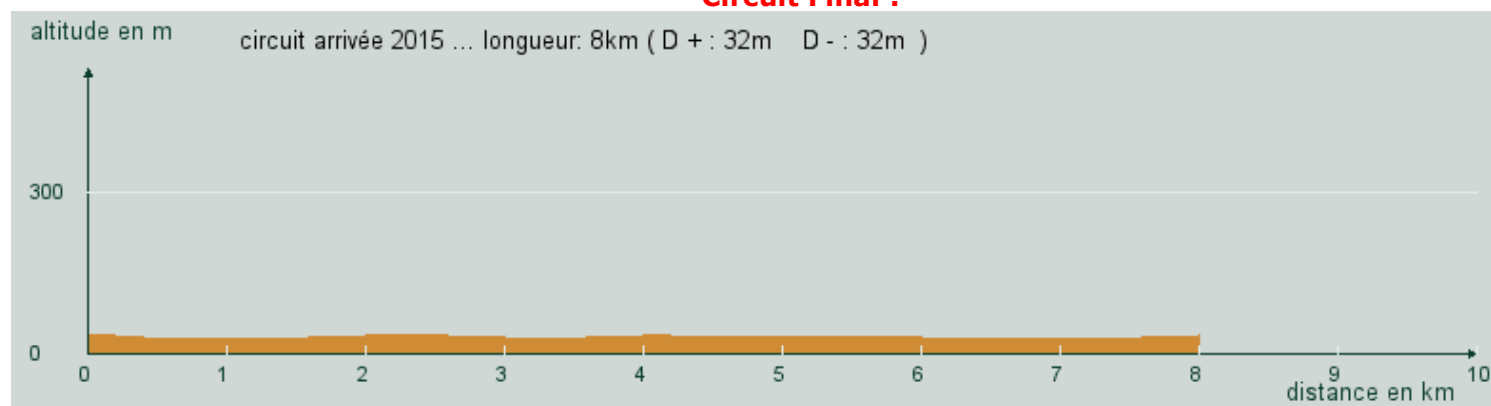

3 derniers kilomètres :

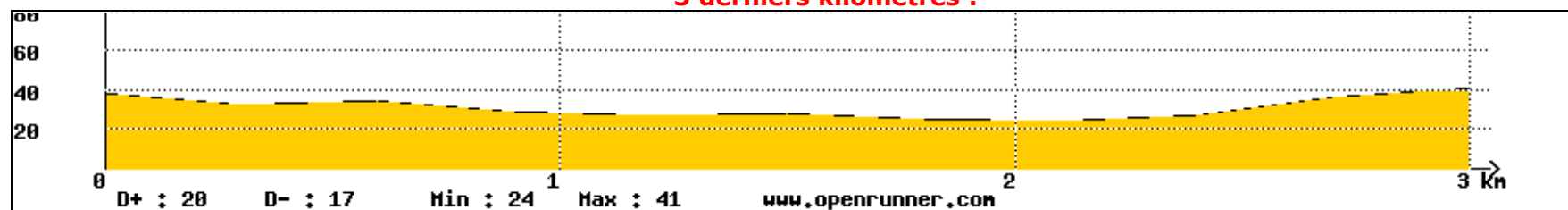

ITINERAIRE DU SOUVENIR LOUISON BOBET 2015

ITINERAIRE	Km	Km parcours	Km à faire	Horaire 38 Km/h	Horaire 40 Km/h	Horaire 42 Km/h
NOYAL-CHATILLON SUR SEICHE						
D 82			168,400	13:00:00	13:00:00	13:00:00
D 82 - SAINT ERBLON -D 286 à droite	1,800	1,800	166,600	13:02:51	13:02:42	13:02:34
D286 - à gauche direction ORGERES	0,600	2,400	166,000	13:03:47	13:03:36	13:03:26
D 286 - ORGERES - D 39 à droite	2,900	5,300	163,100	13:08:22	13:07:57	13:07:34
D 39 - Côte de la Caliorne	3,900	9,200	159,200	13:14:32	13:13:48	13:13:09
D 39 - LAILLE - C 8 à gauche rue de Mandon	1,000	10,200	158,200	13:16:06	13:15:18	13:14:34
C 8 / V 13 à droite	4,100	14,300	154,100	13:22:35	13:21:27	13:20:26
V 13 / D 77 à droite	2,600	16,900	151,500	13:26:41	13:25:21	13:24:09
D 77 / VC 101 à gauche	3,400	20,300	148,100	13:32:03	13:30:27	13:29:00
VC 101 / V 10 / D 39 à droite	2,200	22,500	145,900	13:35:32	13:33:45	13:32:09
D39 - Côte de la halte de Laillé - C17 à gauche	1,100	23,600	144,800	13:37:16	13:35:24	13:33:43
C17 - D17 bruz - (rond point) à droite boulevard Louis Pasteur	4,500	28,100	140,300	13:44:22	13:42:09	13:40:09
Rond point de l'Orguenais - à droite avenue de Général de Gaulle	0,900	29,000	139,400	13:45:47	13:43:30	13:41:26
Rond point de Pont-Péan - à gauche contour Joseph Laurent	0,700	29,700	138,700	13:46:54	13:44:33	13:42:26
Rond point de la Haye de Pan - D 44	0,900	30,600	137,800	13:48:19	13:45:54	13:43:43
Carrefour D 44 avec rue du Callouët à droite CHARTRES DE BRETAGNE	1,600	32,200	136,200	13:50:51	13:48:18	13:46:00
Rue de la Poterie	0,600	32,800	135,600	13:51:47	13:49:12	13:46:51
A droite rue de Fénidan, à droite Bd Maréchal, à gauche Av. Constant Mérel	0,700	33,500	134,900	13:52:54	13:50:15	13:47:51
A gauche D 837	1,400	34,900	133,500	13:55:06	13:52:21	13:49:51
A gauche C 104 route de la Salle	1,000	35,900	132,500	13:56:41	13:53:51	13:51:17
SAINT ERBLON C 104 / D 82 à droite	4,200	40,100	128,300	14:03:19	14:00:09	13:57:17
BOURGBARRE carrefour D 82 / D 39 - à droite	4,400	44,500	123,900	14:10:16	14:06:45	14:03:34
Orgères D39/D286 à gauche	3,800	48,300	120,100	14:16:16	14:12:27	14:09:00
Cote de La Chevelure	1,500	49,800	118,600	14:18:38	14:14:42	14:11:09
Carrefour D 286 / D 41 à droite	0,400	50,200	118,200	14:19:16	14:15:18	14:11:43
A droite Bout de Lande	2,400	52,600	115,800	14:23:03	14:18:54	14:15:09
A gauche D 39	1,900	54,500	113,900	14:26:03	14:21:45	14:17:51
D 39 - Côte de la Caliorne	1,600	56,100	112,300	14:28:35	14:24:09	14:20:09
D 39 - LAILLE - C 8 à gauche rue de Mandon	1,000	57,100	111,300	14:30:09	14:25:39	14:21:34
C 8 / V 13 à droite	4,100	61,200	107,200	14:36:38	14:31:48	14:27:26
V 13 / D 77 à droite	2,600	63,800	104,600	14:40:44	14:35:42	14:31:09
D 77 / VC 101 à gauche	3,400	67,200	101,200	14:46:06	14:40:48	14:36:00
VC 101 / V 10 / D 39 à droite	2,200	69,400	99,000	14:49:35	14:44:06	14:39:09
D39 - Côte de la halte de Laillé - C17 à gauche	1,100	70,500	97,900	14:51:19	14:45:45	14:40:43
C17 - D17 bruz - (rond point) à droite boulevard Louis Pasteur	4,500	75,000	93,400	14:58:25	14:52:30	14:47:09
Rond point de l'Orguenais - à droite avenue de Général de Gaulle	0,900	75,900	92,500	14:59:51	14:53:51	14:48:26
Rond point de Pont-Péan - à gauche contour Joseph Laurent	0,700	76,600	91,800	15:00:57	14:54:54	14:49:26
Rond point de la Haye de Pan - D 44	0,800	77,400	91,000	15:02:13	14:56:06	14:50:34
Carrefour D 44 avec rue du Callouët à droite CHARTRES DE BRETAGNE	1,600	79,000	89,400	15:04:44	14:58:30	14:52:51
Rue de la Poterie	0,600	79,600	88,800	15:05:41	14:59:24	14:53:43
A droite rue de Fénidan, à droite Bd Maréchal, à gauche Av. Constant Mérel	0,700	80,300	88,100	15:06:47	15:00:27	14:54:43
A gauche D 837	1,500	81,800	86,600	15:09:09	15:02:42	14:56:51
A gauche C 104 route de la Salle	1,000	82,800	85,600	15:10:44	15:04:12	14:58:17
SAINT ERBLON C 104 / D 82 à droite	4,200	87,000	81,400	15:17:22	15:10:30	15:04:17
BOURGBARRE carrefour D 82 / D 39 - à droite	4,400	91,400	77,000	15:24:19	15:17:06	15:10:34
Orgères D39/D286 à gauche	3,800	95,200	73,200	15:30:19	15:22:48	15:16:00
Cote de La Chevelure	1,500	96,700	71,700	15:32:41	15:25:03	15:18:09
Carrefour D 286 / D 41 à droite	0,400	97,100	71,300	15:33:19	15:25:39	15:18:43
A droite Bout de Lande	2,400	99,500	68,900	15:37:06	15:29:15	15:22:09
A gauche D 39	1,900	101,400	67,000	15:40:06	15:32:06	15:24:51
D 39 - Côte de la Caliorne	1,600	103,000	65,400	15:42:38	15:34:30	15:27:09
D 39 - LAILLE - C 8 à gauche rue de Mandon	1,000	104,000	64,400	15:44:13	15:36:00	15:28:34
C 8 / V 13 à droite	4,100	108,100	60,300	15:50:41	15:42:09	15:34:26
V 13 / D 77 à droite	2,600	110,700	57,700	15:54:47	15:46:03	15:38:09
D 77 / VC 101 à gauche	3,400	114,100	54,300	16:00:09	15:51:09	15:43:00
VC 101 / V 10 / D 39 à droite	2,200	116,300	52,100	16:03:38	15:54:27	15:46:09
D39 - Côte de la halte de Laillé - C17 à gauche	1,100	117,400	51,000	16:05:22	15:56:06	15:47:43
C17 - D17 bruz - (rond point) à droite boulevard Louis Pasteur	4,500	121,900	46,500	16:12:28	16:02:51	15:54:09
Rond point de l'Orguenais - à droite avenue de Général de Gaulle	0,900	122,800	45,600	16:13:54	16:04:12	15:55:26
Rond point de Pont-Péan - à gauche contour Joseph Laurent	0,700	123,500	44,900	16:15:00	16:05:15	15:56:26
Rond point de la Haye de Pan - D 44	0,800	124,300	44,100	16:16:16	16:06:27	15:57:34
Carrefour D 44 avec rue du Callouët à droite CHARTRES DE BRETAGNE	1,600	125,900	42,500	16:18:47	16:08:51	15:59:51
Rue de la Poterie	0,600	126,500	41,900	16:19:44	16:09:45	16:00:43
A droite rue de Fénidan, à droite Bd Maréchal, à gauche Av. Constant Mérel	0,700	127,200	41,200	16:20:51	16:10:48	16:01:43
A gauche D 837	1,500	128,700	39,700	16:23:13	16:13:03	16:03:51
A gauche C 104 route de la Salle	1,000	129,700	38,700	16:24:47	16:14:33	16:05:17
SAINT ERBLON C 104 / D 82 à gauche	4,200	133,900	34,500	16:31:25	16:20:51	16:11:17
NOYAL CHATILLON SUR SEICHE passage sur la ligne d'arrivée	2,500	136,400	32,000	16:35:22	16:24:36	16:14:51
Plus circuit de 8 km à effectuer 4 fois	32,000	168,400	0,000	17:25:54	17:12:36	17:00:34
KILOMETRAGE TOTAL	168,400	168,400				

Liste des hôpitaux

- **Centre Hospitalier et Universitaire de Rennes (CHU)**

2 r Henri Le Guilloux
35000 RENNES
02 99 28 43 21

- **Centre Hospitalier Régional et Universitaire (CHRU)**

Hôtel Dieu
2 r Hôtel Dieu
35000 RENNES
02 99 28 43 21

- **Centre Hospitalier Régional et Universitaire (CHRU)**

Hôpital Sud
16 bd Bulgarie
35200 RENNES
02 99 28 43 21

- **Polyclinique Sévigné**

Service d'Urgence
3 r Chêne Germain
35576 CESSON SEVIGNE CEDEX
02 99 25 52 49

Hébergement et Restauration

- **Castel Café**

43 r Gué 35230 NOYAL CHATILLON SUR SEICHE
02 99 05 14 73

- **Inter Hôtel de la Chaussairie**

30 av Chaussairie 35131 CHARTRES DE BRETAGNE
02 99 41 14 14